

FACHADA FRONTAL  
Esc:1/50

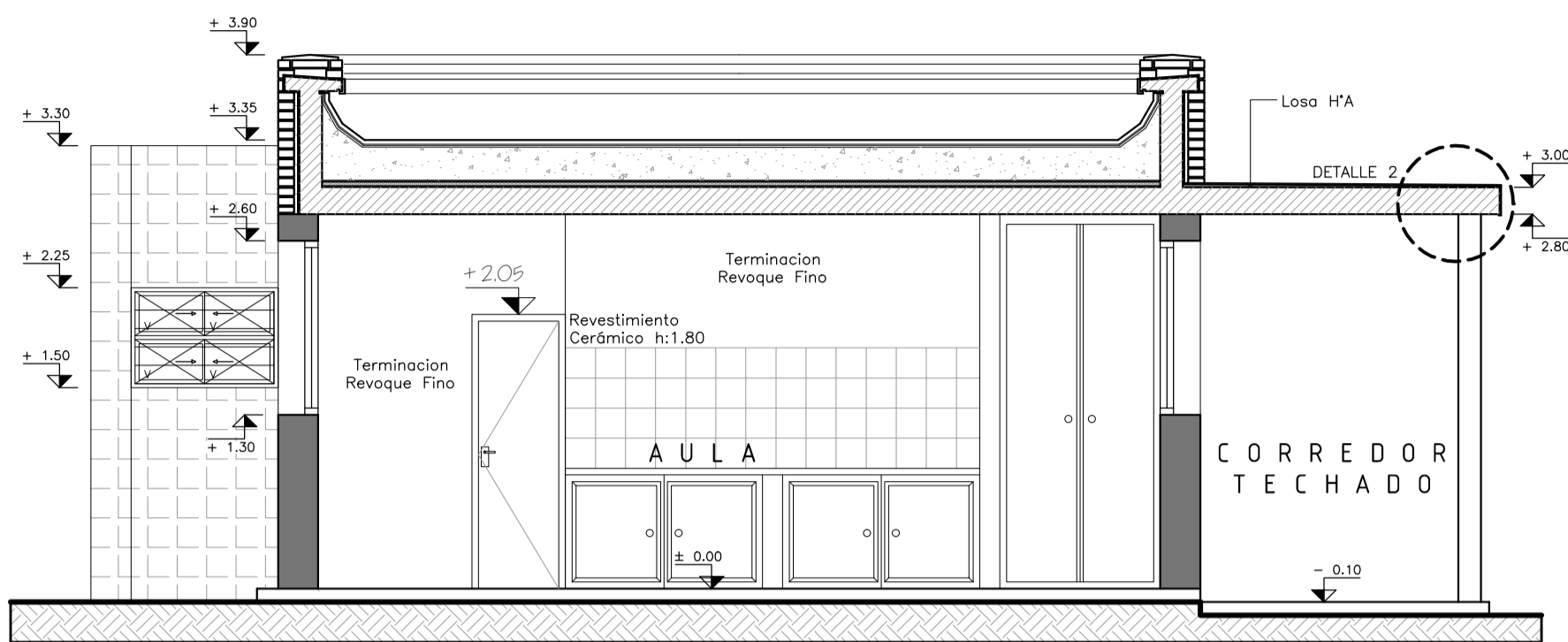

CORTE B-B  
Esc:1/50

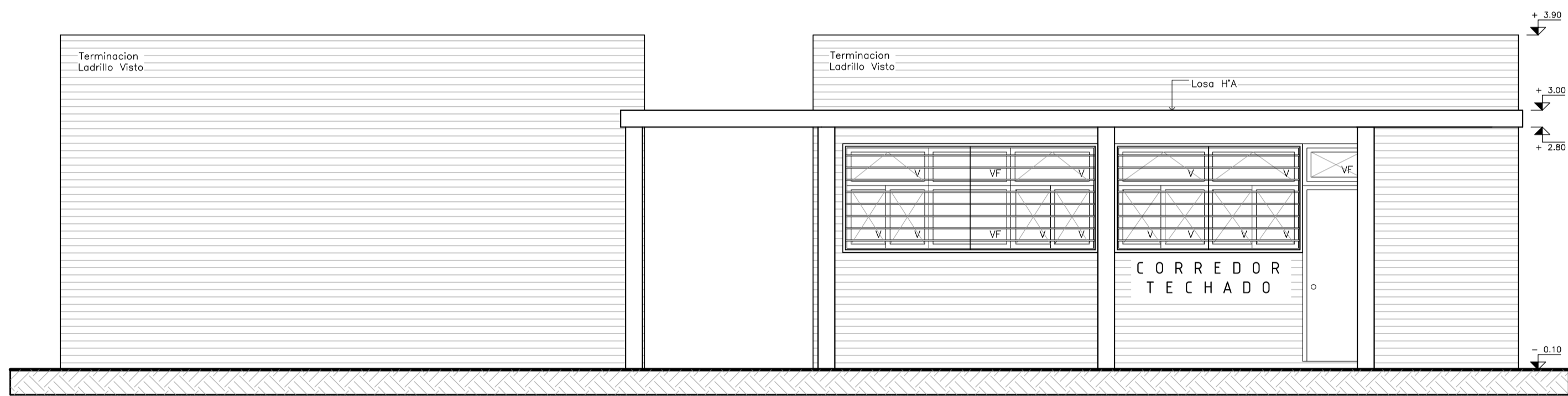

FACHADA POSTERIOR  
Esc:1/50

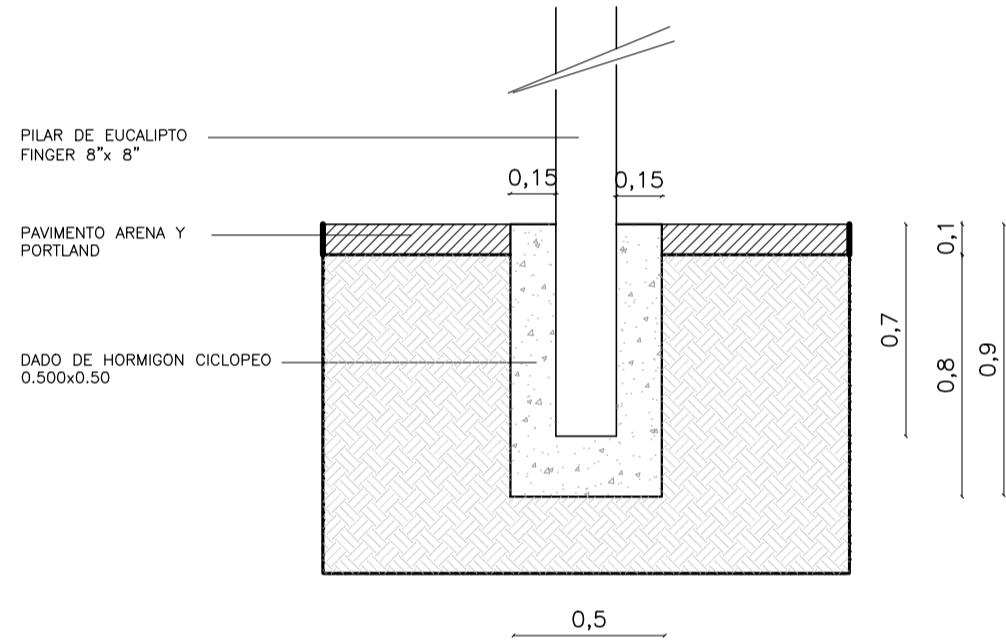

DETALLE 1  
Esc:1/25

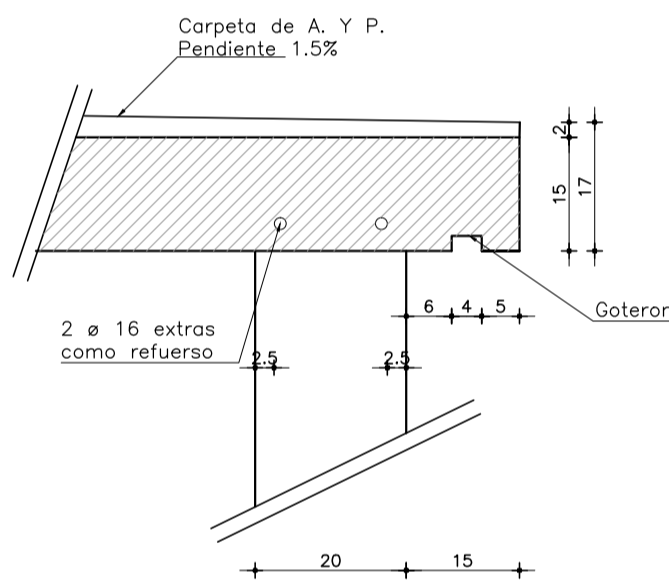

DETALLE 2  
Esc:1/10

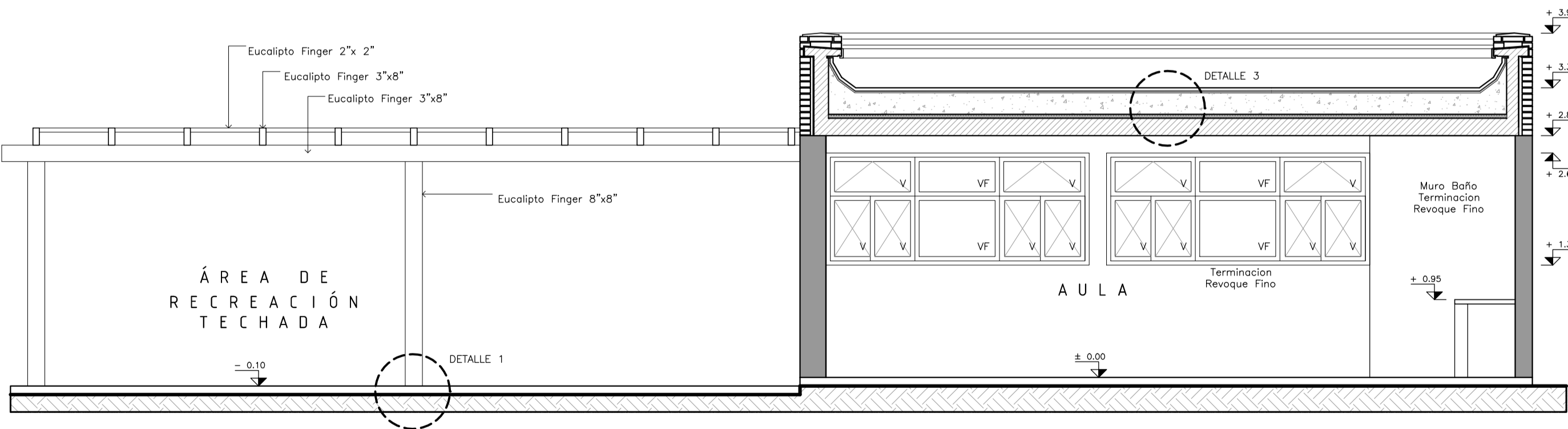

CORTE A-A  
Esc:1/50

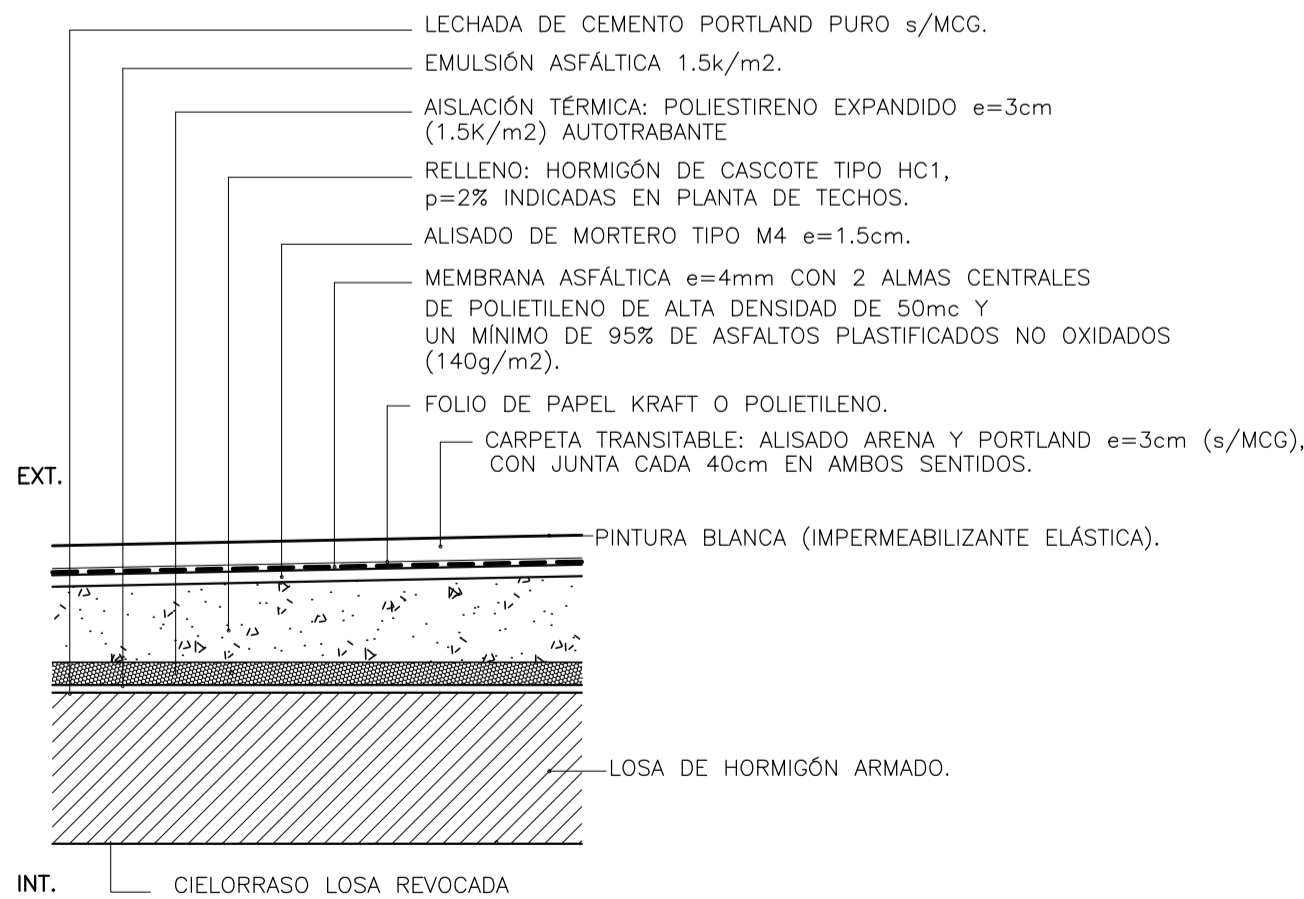

DETALLE 3  
Esc:1/10

**DATOS DEL PADRÓN:**  
PADRÓN URBANO N° 2323, MANZANA 315, DE LA CIUDAD DE FRAY BENTOS, SECCIÓN JUDICIAL SEGUNDA DEL DEPARTAMENTO DE RÍO NEGRO. EL ÁREA ES DE 1209MC; INSCRIPTO EN LA OFICINA DEPARTAMENTAL DE CATASTRO DE RÍO NEGRO CON EL N° 2780, CARPETA CATASTRAL N° 85, EL 24 DE DICIEMBRE DE 1979, POR EL ING. AGRIM. LUIS M. ALDEGÓSEA.

		CONSEJO DIRECTIVO CENTRAL DIRECCIÓN SECTORIAL DE INFRAESTRUCTURA	
OBRA: Jardín N°69 CALLE GUAYABOS Y TABOBA	LOCALIDAD: FRAY BENTOS DEPARTAMENTO: RÍO NEGRO	FECHA: 2017 ESCALA: 1/50	
PLANO DE: ALBANILERÍA	L3		
ARQUITECTO: CARLOS DELFANTE	FIRMA:		
DIBUJANTE: CARLOS CEJAS	FIRMA:		
TECNICO:	FIRMA:		